efector100 ifm electronic

Czujniki indukcyjne

IE5369

IEB3004-BPKG/V4A/2M
Czujnik indukcyjny
Gwint metalowy M8 x 1
Kabel

Strefa działania 4 mm [nf]
montaż niezabudowany

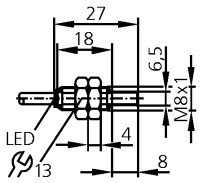

CE c UL us LISTED

Wykonanie elektryczne Wyjście		DC PNP normalnie otwarty
Napięcie zasilania	[V]	10...30 DC
Prąd znamionowy	[mA]	100
Zabezpieczenie przed zwarciem		impulsowe
Ochrona przed odwrotną polaryzacją		tak
Zabezpieczenie przed przeciążeniem		tak
Spadek napięcia	[V]	< 2,5
Pobór prądu	[mA]	< 15
Efektywny zasięg działania	[mm]	4 ± 10 %
Gwarantowany zasięg działania	[mm]	0...3,25
Dryft punktu przełączania	[% z Sr]	-10...10
Histereza	[% z Sr]	1...15
Częstotliwość przełączania	[Hz]	500
Współczynnik korekcji		stal (St37) = 1 / V2A ok. 0,7 / mosiądz około 0,5 / Al ok. 0,4 / Cu około 0,3
Temperatura otoczenia	[°C]	0...60
Stopień ochrony		IP 67, III
EMC		EN 60947-5-2
Materiał obudowy		V4A; powierzchnia aktywna: LCP
Wyświetlanie funkcji		
Stan wyjścia	LED	żółty
Połączenie elektryczne		kabel PUR / 2 m; 3 x 0,14 mm²
Uwagi		Napięcie eksplatacji "supply class 2" zgodnie z cULus
Akcesoria (w komplecie)		2 nakrętki zabezpieczające

Schemat połączeń

Kolory żył

BK czarny
BN brązowy
BU niebieski

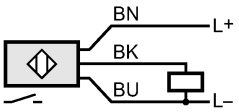

Casp System Sp. Z o.o., Puszkina 2, 43-603 Jaworzno, Polska, www.casp.pl, e-mail: biuro@casp.pl, tel/fax: +48 32 614 09 17